

平成31年度
教科書事務執行管理システム
操作マニュアル
説明会資料
【市町学校用】

静岡教科書株式会社

静岡市葵区春日2丁目12-23

TEL. (054)253-9155

FAX. (054)251-1143

E-mail : shizukyo@pop01.odn.ne.jp

<http://www.shizukyo.co.jp/>

目次

1.システムを使用する前に	1
(1)システムの動作環境について	
(2)システムのセットアップについて	
(3)システム名	
(4)システムを稼働するために必要なデータ	
(5)教科書執行管理システムによる処理の流れ	
(6)システムを最初に起動した時にでるエラーの対処方法	
(7)マクロセキュリティのレベルについて	
システムを使用して受領冊数の入力・報告作業を行います	
2.基本情報設定の入力	4
3.需要票の確認及び入力	5
(1)検定教科書及び特別支援学校用教科書について	
(2)中学校の需要数入力・確認で注意すること	
4.納入指示書の作成	7
(1)納入指示書の作成<検定教科書>	
(2)前期用において下巻の教科書を入力する方法<小学校>	
(3)納入指示書の作成<特別支援学校用教科書(☆本等)>	
5.教科用図書給与児童生徒名簿の作成	12
(1)児童生徒名の登録	
①Excel形式の児童生徒名簿を利用し、児童生徒名簿を作成する方法	
(2)教科用図書給与児童生徒名簿の作成	
①教科用図書給与児童生徒名簿の作成<検定教科書>	
②教科用図書給与児童生徒名簿の作成<特別支援学校用教科書>	
③整合性チェックについて	
6.教科用図書受領証明書(教科用図書受領証明書明細表)の印刷	20
7.前期転学・後期転学の該当がない場合の提出書類	21
8.提出データの作成	22
(1)整合性チェックを行う	
(2)受領冊数提出データの作成	
9.転学用納入指示書の作成	24
(1)転学用納入指示書の作成<検定教科書>	
(2)転学用納入指示書の作成<特別支援学校用教科書>	
10.(転学用)教科用図書給与児童生徒名簿の作成	25
(1)(転学用)教科用図書給与児童生徒名簿作成上の注意点	
11.転学児童教科用図書給与証明書の作成	28
(1)給与証明書の作成<検定教科書>	
(2)給与証明書の作成<特別支援学校用教科書>	
12.納入指示書の作成<一般図書>	30
13.転学用納入指示書の作成<一般図書>	34
14.教科用図書給与児童生徒名簿の作成<一般図書>	35
15.(転学用)教科用図書給与児童生徒名簿の作成<一般図書>	36
16.転学児童生徒教科用図書給与証明書の作成<一般図書>	37
17.データのバックアップ・復元について	38
18.システムエラーについて	40
19.システムの終了について	40

1. システムを使用する前に

(1) システムの動作環境について

- ① OSはMicrosoft Windows Vista/7/8/8.1/10
- ② アプリケーションソフト Microsoft Excel 2010/2013/2016

(2) システムのセットアップについて

- ① システムの取り込み
本システムは静岡教科書株式会社のホームページより常時ダウンロードすることができます。
静岡教科書(株)のホームページは <http://www.shizukyo.co.jp/>
パスワードの設定はありません。
システム稼動に必要な教科書マスタ、操作マニュアル、本説明会資料等も併せてダウンロードできます。
また、学校コード、採択地区コード、設置者コード等についても掲載いたしております。
- ② システムの利用について
本システムは、Excel VBAにて作成されています。
ダウンロードしたシステムはインストール作業の必要がなく、そのままご利用できます。
但し、使用に関しては、パソコンによりExcelのマクロセキュリティの変更を必要とする場合があります。
- ③ システムの削除
本システムが不要になった場合は、ごみ箱へ移動、またはシステムファイルを右クリックにより削除を選択し、本システムを削除してください。
- ④ システムの終了・保存について
システムを終了・保存する際は、必ずExcelの機能を使用して終了・保存してください。

(3) システム名

- Ver. O. O. O 教科書事務執行管理システム(学校用)
小・中・高等学校及び特別支援学校で使用するシステムです。
システム名を変更することも可能です。年度別に保存するときにご利用できます。

(4) システムを稼動するために必要なデータ

- ① 教科書マスタ(静岡教科書(株)のホームページに掲載されています。)
- ② 採択教科書リスト(市町教育委員会より配布されるデータですが、教科書マスタ同様、静岡教科書(株)のホームページに掲載されています。)

(5) 教科書事務執行管理システムによる処理の流れについて

システムの起動からデータ提出までの流れは下記の通りです。

- ①教科書事務執行管理システムの起動
- ②基本情報設定の入力
- ③マスタ設定の取込
- ④需要数集計業務
I 需要数の入力 II 提出データの作成
- ⑤受領冊数集計
I 受領冊数の入力 II 提出データの作成

(6) システムを最初に起動した時に出る「実行時エラー“1004”」の対処方法 《重要》

教科書執行管理システムをダウンロードサイトより取込後、システムを起動し、
“編集を有効にする”をクリックすると “実行時エラー'1004'が表示される

《対処方法》

- ① “実行時エラー'1004'”を終了する
- ② “エラーリセット”を選択する
- ③ 上書き保存する
- ④ 一旦システムを閉じる。

再度起動するとエラーメッセージは表示されなくなる

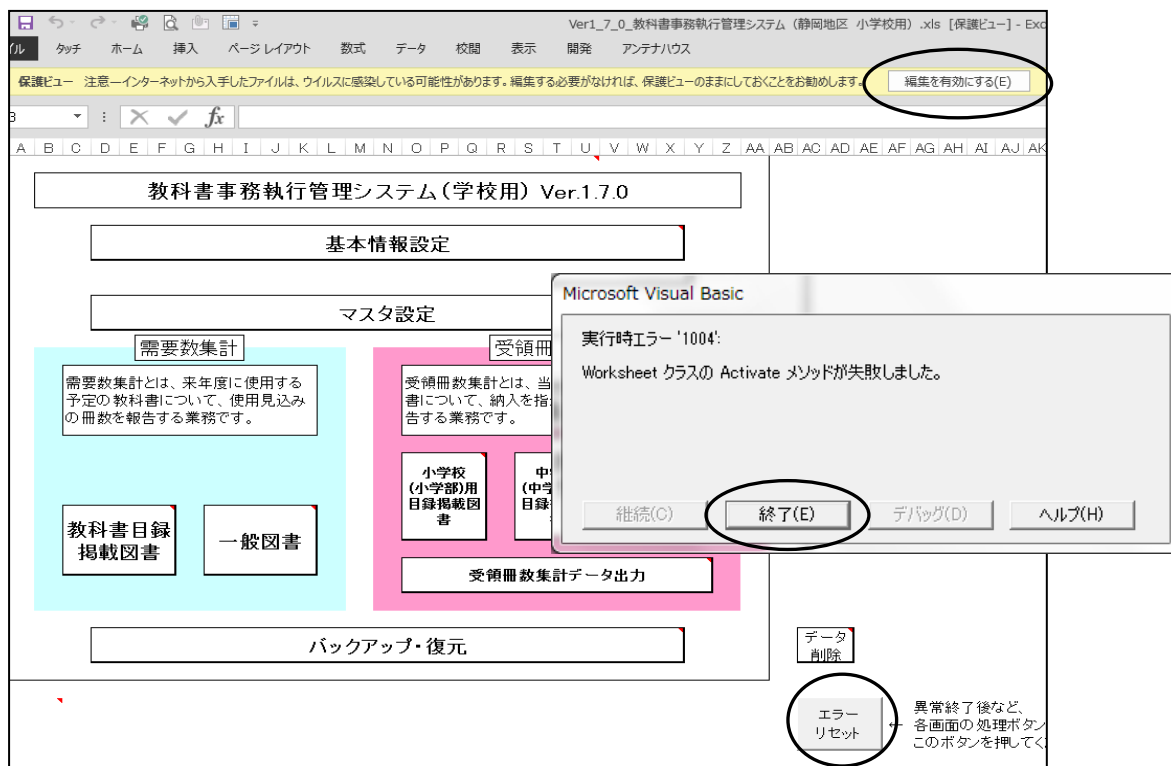

バックアップ・復元データを利用し、前システムよりデータの引き継ぎを行う場合でも上記の作業は必要です。
この作業を行わないと正常に復元できず、システムがエラーになります。

上記の方法でも解消されない場合はこのシステムを使用する際に以下の変更をして使用してください

- ① ファイルをクリック
- ② オプションをクリック
- ③ セキュリティセンターをクリック
セキュリティセンターの設定をクリック
- ④ Active X の設定をクリック
以下の箇所にチェックをする

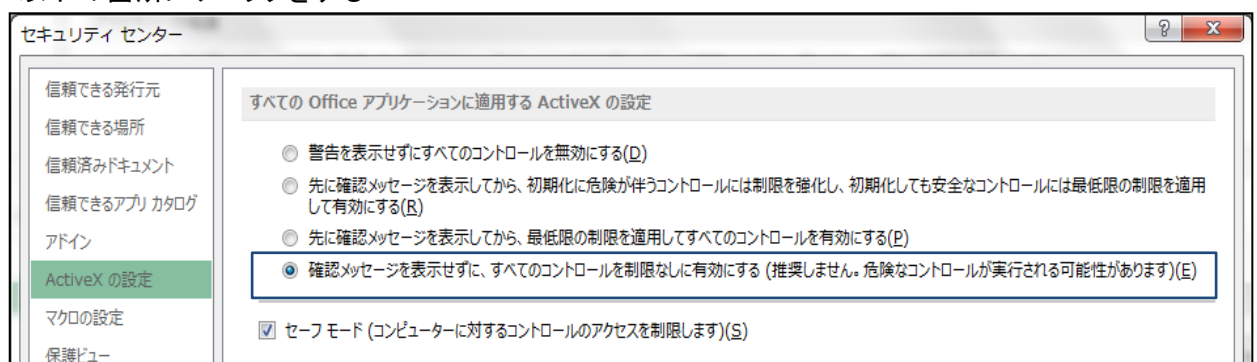

(7) マクロセキュリティのレベルについて

システムの機能を有効にするために、Excelのマクロセキュリティのレベルを変更する必要があります。確認方法と変更方法について記載します。

① ファイルを選択

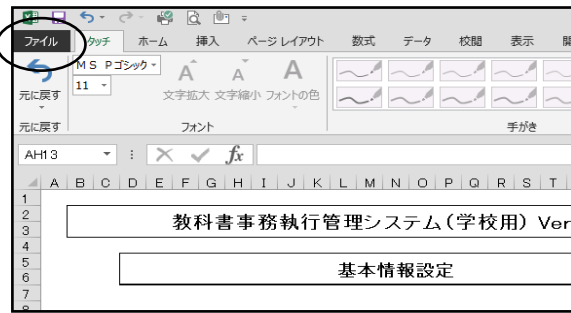

② オプションを選択



③ セキュリティセンターを選択

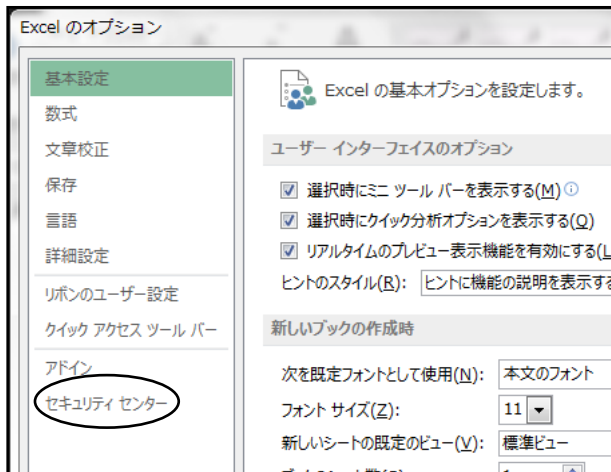

④ セキュリティセンターの設定を選択

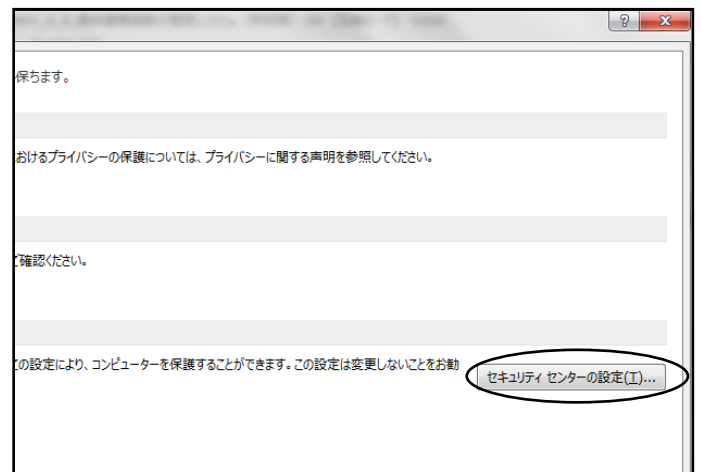

⑤ マクロの設定を選択し、 “すべてのマクロを有効にする”にチェックをいれる その後“OK”を選択

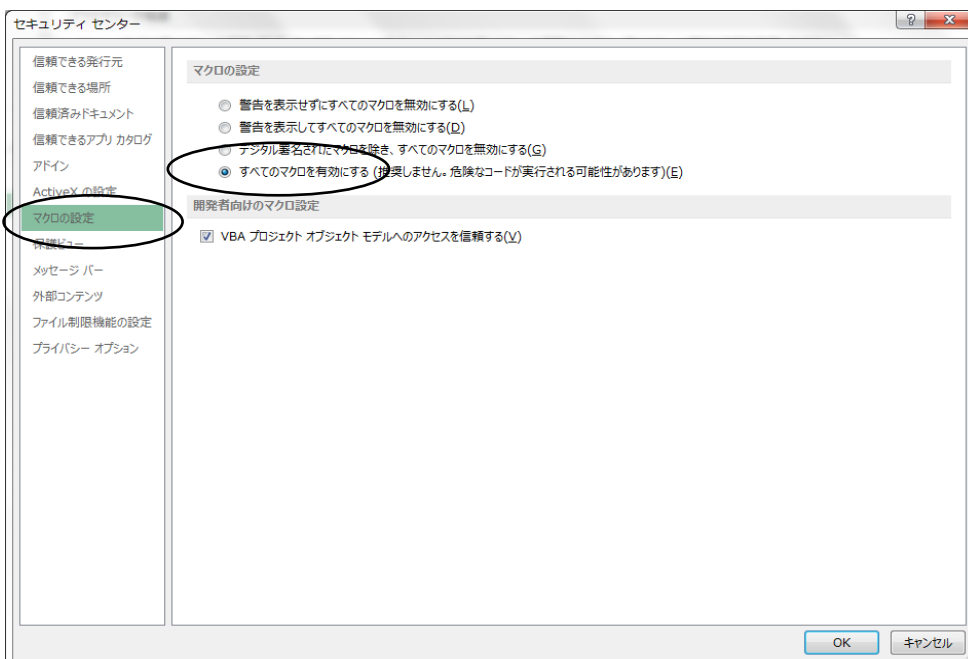

【システムを使用して受領冊数の入力・報告作業を行います。】

(静岡県教育委員会及び静岡教科書(株) 推奨)

静岡教科書(株)のホームページより採択地区別学校用システムをダウンロードする。

(例 システム名 Ver1.8_0_教科書事務執行管理システム(〇〇地区 〇学校用))
 上記システムには教科書マスタと採択教科書配布データを取り込み済みのため、
 下記の作業から開始できます。

2. 基本情報設定の入力

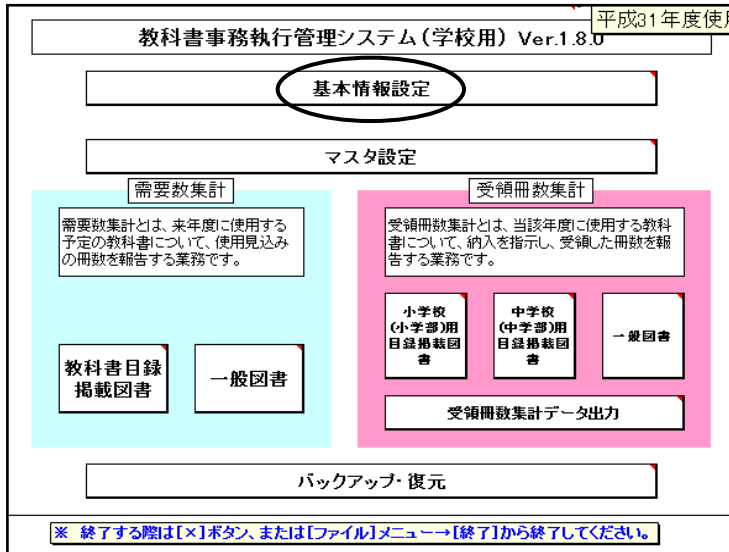

基本情報設定の入力

基本情報設定

教科書使用年度	平成 31	元号を入力してください 和暦の年を入力してください
	呼出し	呼出しボタンを押下すると、 登録済みの使用年度データがセッ
都道府県コード	22:静岡県	学校コードは都道府県が決定します。連
学校コード	1176	
学校区分コード	1:小学校	採択地区コードは都道府県が決定します。連
設置区分コード	3:市(区)町村(組合)立	
採択地区コード	05	課程制度コードは高等学校のみで
課程制度コード		
学校名	静岡市立静岡小学校	
郵便番号	420-0823	
住所	静岡市葵区春日二丁目 12-23	
担当者名	春日太郎	
電話番号	054-253-9155	
FAX番号	054-251-1143	
特別支援学級	<input checked="" type="checkbox"/> 有 特別支援学級	

教科書使用冊数	<input type="checkbox"/> 小学校(小学部)用 <input type="checkbox"/> 中学校(中学部)用 <input type="checkbox"/> 高等学校用	この部分は、需要数集計業務でのみ使用します。
年度更新	<input type="checkbox"/> 年度更新	
児童生徒名簿	<input type="checkbox"/> 児童生徒名簿	
給与履歴	<input type="checkbox"/> 給与履歴	
教科書取扱書店名	<input type="checkbox"/> 静岡書店	この部分は、義務教育諸学校 (小・中学校、中等教育学校前期課程 特別支援学校小・中学部、義務教 の受領冊数集計業務でのみ使用しま
校長名	<input type="checkbox"/> 葵太郎	
受領者名	<input type="checkbox"/>	

オレンジ: 全学校種必須
薄緑: 特定の学校種のみ
無色: 任意入力の箇所

・学校コード
 ・学校名
 ・郵便番号
 ・住所
 ・担当者
 ・電話番号
 ・FAX番号
 を入力

・教科書取扱書店名
 ・校長名を入力
 受領者名は入力なし

教科書使用冊数の入力

前期用の児童・生徒在籍人数または予定人数を入力する

(上記で入力した人数がそのまま納入指示書に反映されます。)

教科書使用冊数入力画面

							平成31年度使用
(小) 児童用・教員用 教科書使用冊数入力							
児童用 教科書使用冊数							
	第1学年用	第2学年用	第3学年用	第4学年用	第5学年用	第6学年用	児童用冊数計
冊数	30	29	28	27	26	25	165
教員用 教科書使用冊数							
	第1学年用	第2学年用	第3学年用	第4学年用	第5学年用	第6学年用	教員用冊数計
冊数	0	0	0	0	0	0	0

学年により児童、生徒数がない場合は 0 と入力する

教員用は 0 として入力すること

登録ボタンをクリック

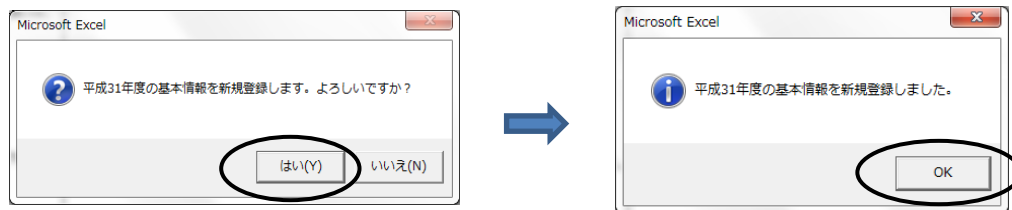

3. 需要票の確認及び入力

(1) 検定教科書及び特別支援学校用教科書について

※一般図書は需要票の入力がなくても納入指示書は作成できます。

教科書事務執行管理システム(学校用) Ver.1.8.0		平成31年度使用
基本情報設定		
マスタ設定		
需要数集計 需要数集計とは、来年度に使用する予定の教科書について、使用見込みの冊数を報告する業務です。	受領冊数集計 受領冊数集計とは、当該年度に使用する教科書について、納入を指示し、受領した冊数を報告する業務です。	
教科書目録掲載図書 一般図書	小学校(小学部)用目録掲載図書 中学校(中学部)用目録掲載図書 一般図書	
受領冊数集計データ出力		
バックアップ・復元		
※ 終了する際は[×]ボタン、または[ファイル]メニュー→[終了]から終了してください		
教科書目録掲載図書 需要数集計		平成31年
小学校用・特別支援学校(小学部)用 中学校用・特別支援学校(中学部)用 高等学校用 目録掲載図書提出データ出力		
戻る		

教科書目録掲載図書ををクリック

小学校用・特別支援学校(小学部)用 又は
中学校用・特別支援学校(中学部)用 を選択

各教科の採択及び需要数を確認

※「採択地区別学校用システム」を使用する場合は「教科書使用冊数」を入力することにより自動的に採択及び需要数が表示されます。

平成31年度使用											
戻る		整合性チェック		整合性チェック結果		第1表印刷		第2表印刷		需要数反	
入力済み行を削除したい場合、「種目」をクリックし、BackspaceキーまたはDeleteキーにて削除してください。※特別支援学校用も同様											
表 年度使用教科書一覧表 小学校(小学部)用											
市(区)町村(組合)立		特別支援学級有無		所在地 静岡市葵区春日二丁目12-23		学校名 静岡市立静岡小学校		担当者名 春日太郎		電話 054-253-9155	
		有						FAX 054-251-1143			
種目	発行者の		教科書名(シリーズ)	需要数							
	番号	略称		第1学年用	第2学年用	第3学年用	第4学年用	第5学年用	第6学年用	計	
国語	038	光村	国語	児教計	30	29	28	27	26	25	165
書写	038	光村	書写	児教計	30	29	28	27	26	25	165
社会	017	教出	小学社会	児教計	0	0	28	0	26	25	79
地図	046	帝国	楽しく学ぶ 小学生の地図帳	児教計	0	0	0	27	0	0	27
算数	011	学図	みんなと学ぶ 小学校 算数	児教計	30	29	28	27	26	25	165
理科	004	大日本	新版 たのしい理科	児教計	0	0	28	27	26	25	106
生活	038	光村	せいかつ みんな	児教計	30	0	0	0	0	0	30
音楽	017	教出	小学音楽 音楽のおくりもの	児教計	30	29	28	27	26	25	165
図画工作	116	日文	図画工作	児教計	30	29	28	27	26	25	165

・採択の発行者を確認する
・需要数を確認する

特別支援学校用教科書を入力する
※特別支援学校用教科書は自動的に表示されないので入力すること

特別支援学校用教科書	種目	発行者の		教科書の		教科書名(分冊ごと)	需要数			使用する児童の学年
		番号	略称	記号	番号		児童用	教員用	計	
	国語	002	東書	国語	C-111	こくご ☆	2	0	2	
	国語	002	東書	国語	C-112	こくご ☆☆	2	0	2	
	算数	017	教出	算数	C-111	さんすう ☆	2	0	2	
	算数	017	教出	算数	C-112	さんすう ☆☆(1)	2	0	2	
	算数	017	教出	算数	C-113	さんすう ☆☆(2)	2	0	2	
	音楽	002	東書	音楽	C-111	おんがく ☆	2	0	2	
	音楽	002	東書	音楽	C-112	おんがく ☆☆	2	0	2	

特別支援学校用教科書も使用する場合は入力する。

入力の確認のため第2表の印刷(整合性チェックで問題なければ印刷はしなくても良い)
※検定教科書及び特別支援学校用教科書は需要数の入力がない場合は納入指示書が作成できません
※一般図書は需要数の入力がない場合でも納入指示書の入力・作成は作成できます。

4. 納入指示書の作成

(1) 納入指示書の作成<検定教科書>

メニュー画面より「受領冊数集計」の「小学校(小学部)用目録掲載図書」をクリック

次に「教科用図書納入指示書」をクリック

教科書事務執行管理システム (学校用) Ver.1.8.0 平成31年度使用

基本情報設定

マスタ設定

需要数集計

受領冊数集計

教科書目録掲載図書

一般図書

小学校(小学部)用目録掲載図書

中学校(中学部)用目録掲載図書

一般図書

受領冊数集計

教科用図書納入指示書

教科用図書返付指示書

教科用図書給与児童名簿

転学児童教科用図書給与証明書

戻る

※ 終了する際は[×]ボタン、または[ファイル]メニュー→[終了]

検定教科書は「小学校」、☆本等は「聴・知」、視覚教科書は「視覚」を選択

- 削除ボタン 表示されている納入指示書を削除します
- 登録ボタン 納入指示書の入力後、必ず登録ボタンをクリックする
- 編集用リスト 納入指示書を複数作成すると「編集用リスト」に日付・連番が記録される
- 印刷ボタン 表示されている納入指示書を印刷します

戻る 印刷 新規 登録 削除 平成31年度使用

編集用リスト

編集用リスト登録データ 件

【編集用リスト】登録済みデータを呼び出しリストより選択した直後に、※(登録済みデータの上書きは、編集用リストは日付が)

発行者交付 実施機関控

〔 年度用〕 No. - (小)

発行者(取次供給所) 年 月 日

静岡市立静岡小学校 葵太郎 印

実施機関『期』の設定(リスト選択) 基本情報の校長名を表示 ※期を変更すると、『納入期日』が

教科用図書 納入 指示書 〔 用〕

義務教育諸学校の教科用図書の無償措置に関する法律により児童に無償で給与する教科用図書について、下記のとおり納入してください。

納入場所	静岡市立静岡小学校				納入期日			
種目	発行者の略称	巻別	第1学年用	第2学年用	第3学年用	第4学年用	第5学年用	第6学年用

受領欄

上記の教科用図書を、上記の納入指示冊数のとおり受領しました。

年 月 日

実施機関名(校長名) 静岡市立静岡小学校 葵太郎 印

基本情報の校長名を表示

『期』の設定をリストより選択する（前期・前期転学・後期・後期転学）

戻る 印刷 新規 登録 削除 平成31年度使用

小学校 聴・知 視覚

編集用リスト 編集用リスト登録データ

発行者交付 実施機関控 [年度用] No. - (小)

発行者(取次供給所) 静岡市立静岡小学校 葵太郎 印

実施機関 教科用図書納入指示書

『期』の設定(リスト選択) ※期を変更すると、『納入期日』が

前期
前期転学
後期
後期転学

納入場所 静岡市立静岡小学校 納入期日 年 月 日

種目	発行者の略称	巻別	第1学年用	第2学年用	第3学年用	第4学年用	第5学年用	第6学年用
----	--------	----	-------	-------	-------	-------	-------	-------

新規ボタンを選択

戻る 印刷 新規 登録 削除 平成31年度使用

小学校 聴・知 視覚

編集用リスト 編集用リスト登録データ

発行者交付 実施機関控 [年度用] No. - (小)

発行者(取次供給所) 静岡市立静岡小学校 葵太郎 印

実施機関 教科用図書納入指示書

『期』の設定(リスト選択) ※期を変更すると、『納入期日』が

需要数の反映

新規作成(データ反映)を行いますか?

はい(Y) いいえ(N)

需要票より採択、冊数を反映されます。

戻る 印刷 新規 登録 削除 平成31年度使用

小学校 聴・知 視覚

編集用リスト 編集用リスト登録データ

発行者交付 実施機関控 [年度用] No. - (小)

発行者(取次供給所) 静岡書店 静岡市立静岡小学校 葵太郎 印

実施機関 教科用図書納入指示書

『期』の設定(リスト選択) ※期を変更すると、『納入期日』が

前期 用

義務教育諸学校の教科用図書の無償措置に関する法律により児童に無償で給与する教科用図書について、下記のとおり納入してください。

納入場所	静岡市立静岡小学校		納入期日					
種目	発行者の略称	巻別	第1学年用	第2学年用	第3学年用	第4学年用	第5学年用	第6学年用
国語	光村	上巻	30	29				
国語	光村							
書写	光村		30	29				
社会	教出	上巻						
地図	帝国							
算数	学図		30					
算数	学図	上巻		29				
算数	学図	別冊						25
理科	大日本				28	27	26	25

種目の発行者・受領冊数は必要数のデータを反映します。
 納入冊数を変更するには該当欄に直接入力する。
 ※納入冊数は前期用・後期用の初回のみ必要数を自動で反映されます。
 二枚目以降は受領冊数欄は空白になります。

受領者名(校長名)について

理科	大日本				28	27	26	25
生活	光村	上巻	30					
音楽	教出		30	29	28	27	26	25
図画 工作	日文	上巻	30		28		26	
家庭	開隆堂						26	
保健	大日本				28		26	
道徳	光村		30	29	28	27	26	25

受領欄	上記の教科用図書を、上記の納入指示冊数のとおり受領しました。		
	平成 年 月 日	実施機関名(校長名)	静岡市立静岡小学校 葵太郎 印

校長名自動表示

校長名を基本情報から自動表示にします。
よろしいですか?

はい(Y) いいえ(N)

受領者名(校長名)は「基本情報」の「校長名」を反映するため
納入指示書発行時の校長名と受領時の校長名が同一校長名となります。

受領者名について

- ・前年度と新年度の校長名が同一の場合はそのまま使用する。
- ・新年度校長名が決まっていない場合はDeleteで消去する。
また、直接校長名を入力することもできます。

新年度の受領者名(校長名)を消去または、入力した場合の
納入指示書は、それ以後、消去・入力されたままになります。

「基本情報の校長名を表示」の使用例

- ・新年度の校長名が決定した時点で「基本情報設定」の校長名を
新年度の校長名に変更「登録」する。
- ・納入指示書の前期転学以降の納入指示書を発行する場合、
受領者名は前期納入指示書の校長名になっているので「基本
情報の校長名を表示」を使用して新年度の校長名を表示します。

納入期日・交付日・帳票年度「平成31」を入力する。入力後、登録ボタンをクリック、印刷を行う

戻る **印刷** 新規 **登録** 削除

小学校 隠・知 閲覧

平成31年度使用

[平成 31 年度用] No. - (小)

発行者(取次供給所) 静岡書店 31年 3月 20日

静岡市立静岡小学校
葵太郎 印

教科用図書 納入 指示書 [前期 用]

義務教育諸学校の教科用図書の無償措置に関する法律により児童に無償で給与する教科用図書について、
下記のとおり納入してください。

納入場所 静岡市立静岡小学校 納入期日 31年 4月 5日

「納入期日」・「交付日」・帳票年度「平成31」を直接入力
(納入期日は前期用は入学式または始業式のどちらか早い期日、後期用は9月1日)
(交付日は前期用は3月20日まで、後期用は8月20日までの期日を入力)
「登録」ボタンをクリック
登録すると「編集用リスト」に納入日とNoが登録される

《注意》納入期日が同一の場合は上書き保存、納入期日が違う場合は新規保存になります。

「印刷」

「編集用リスト」について

戻る 印刷 新規 登録 削除

平成31年度使用

【編集用リスト】
登録済みデータを呼び出し、
リストより選択した直後に、
※(登録済みデータの上巻を
編集用リストは日付がない
「全巻」にて保存時に、「納

小学校 聴・知 視覚

編集用リスト
31年4月5日_1

編集用リスト
登録データ 1 件

発行者交付 実施機関控
[平成 31 年度用]
No. 1 - 1 (小)

発行者(取次供給所)
静岡書店 殿

実施機関
基本情報の校長名を表示
【期】の設
※期を変更
リセットされ

教科用図書 納入 指示書

義務教育諸学校の教科用図書の無償措置に関する法律により児童に無
下記のとおり納入してください。

納入場所			静岡市立静岡小学校					納入期	
種目	発行者の略称	巻別	第1学年用	第2学年用	第3学年用	第4学年用	第5学年用	第6学年用	第7学年用
国語	光村	上巻	30	29					
国語	光村						20	25	
書写	光村		30	29	28	27	26	25	

【重要】
登録済みの納入指示書を変更する場合は
編集用リスト内の該当日付を選択、表示後、
冊数等を変更し、登録ボタンをクリック

一度、登録した納入指示書を削除したい場合は
編集用リスト内の該当日付を表示させ、「削除」
ボタンをクリックする

前期用において二枚目以降の納入指示書を作成す
る場合は新規ボタンをクリックし、作成する
(冊数は空白で表示されます。)

(2) 前期用において下巻の教科書を入力する方法<小学校>

「下巻入力」をクリックする

生活	啓林館	別冊	30						
音楽	教芸		30	29	28	27	26	25	
図画 工作	開隆堂	上巻	30		28		26		
家庭	東書						26		
保健	学研				28		26		
地図	【旧】帝国					1			

下巻入力

行削除

受領欄 上記の教科用図書を、上記の納入指示冊数のとおり受領しました。

東海大学付属小学校
校長 齋藤 隆夫

生活	啓林館	別冊	30						
音楽	教芸		30	29	28	27	26	25	
図画 工作	開隆堂	上巻	30		28		26		
図画 工作	開隆堂	下巻	1						
家庭	東書						26		
保健	学研				28		26		
地図	【旧】帝国					1			

行削除

行削除

受領欄 上記の教科用図書を、上記の納入指示冊数のとおり受領しました。

実施機関名(校長名)

行が挿入される
納入冊数は直接入力

(3) 納入指示書の作成<特別支援学校用教科書(☆本等)>

☆本等の受領冊数の入力は「聴・知」ボタンをクリック

戻る 印刷 新規 登録 削除 平成31年度使用

小学校 聴・知 視覚

編集用リスト 登録データ

発行者交付 実施機関控 [年度用] No. - (聴・知)

発行者(取次供給所) 年 月 日

実施機関 [前期] の設定(リスト選択) ※期を変更すると、『納入期日』が

基本情報の校長名を表示

静岡市立静岡小学校 葵太郎 印

教科用図書 納入 指示書 [用]

【編集用リスト】登録済みデータを呼び出し、リストより選択した直後に、※(登録済みデータの上書き)は、編集用リストは日付が

「前期」をリストより選択し、「新規」をクリック

戻る 印刷 新規 登録 削除 平成31年度使用

小学校 聴・知 視覚

編集用リスト 登録データ

発行者交付 実施機関控 [年度用] No. - (聴・知)

発行者(取次供給所) 年 月 日

実施機関 [前期] の設定(リスト選択) ※期を変更すると、『納入期日』が

基本情報の校長名を表示

静岡市立静岡小学校 葵太郎 印

教科用図書 納入 指示書 [前期 用]

義務教育諸学校の教科用図書の無償措置に関する法律により児童に無償で給与する教科用図書について、下記のとおり納入してください。

納入場所 静岡市立静岡小学校 納入期日 年

区分 種目 発行者の略称 教科用図書の名称

【編集用リスト】登録済みデータを呼び出し、リストより選択した直後に、※(登録済みデータの上書き)は、編集用リストは日付が

需要数の反映

新規作成(データ反映)を行いますか?

はい(Y) いいえ(N)

需要数画面にて入力されたデータが反映される

戻る 印刷 新規 登録 削除 平成31年度使用

小学校 聴・知 視覚

編集用リスト 登録データ

発行者交付 実施機関控 [年度用] No. - (聴・知)

発行者(取次供給所) 静岡書店 年 月 日

実施機関 [前期] の設定(リスト選択) ※期を変更すると、『納入期日』が

基本情報の校長名を表示

教科用図書 納入 指示書 [用]

義務教育諸学校の教科用図書の無償措置に関する法律により児童に無償で給与する教科用図書について、下記のとおり納入してください。

【ポイント】この画面では、教科用図書名の追加は出来ませんので需要数入力画面に戻って需要数の入力処理を行ってから作成・入力を行ってください。また、必要のない教科用図書は冊数をDeleteで消してください。

聴・知 『期』を選択 納入冊数の変更は直接変更入力 「納入期日」及び「交付日」を直接入力 平成31を入力 「登録」ボタンをクリック 「印刷」ボタンで印刷

納入期日	年	月	日	教科用図書の名称	冊数
				ここ ☆	2
				ここ ☆☆	2
				さんずう ☆	2
				さんずう ☆☆(1)	2

【編集用リスト】登録済みデータを呼び出し、リストより選択した直後に、※(登録済みデータの上書き)は、編集用リストは日付が

5. 教科用図書給与児童生徒名簿の作成

(1) 児童生徒名の登録

メニュー画面より「基本情報設定」をクリックし、「児童生徒名簿」を選択する

教科書事務執行管理システム(学校用) Ver.1.8.0 平成31年度使用

基本情報設定

マスタ設定

需要数集計

需要数集計とは、来年度に使用する予定の教科書について、使用見込みの冊数を報告する業務です。

受領冊数集計

受領冊数集計とは、当該年度に使用する教科書について、納入を指示し、受領した冊数を報告する業務です。

教科書目録掲載図書

一般図書

バックアップ・復元

※ 終了する際は[×]ボタン、または[ファイル]メニュー

基本情報設定

教科書使用年度	平成 31	元号を入力してください 和暦の年を入力してください
<input type="button" value="呼出し"/>		
呼出しボタンを押下すると、登録済みの使用年度データがセットされます。		
都道府県コード	22: 静岡県	学校コードは都道府県が決定します。連絡がなければ前年度と同じです。
学校区コード	1176	
学校区分コード	1: 小学校	
設置者区分コード	3: 市(区)町村(組合)立	
採択地区コード	05	採択地区コードは都道府県が決定します。連絡がなければ前年度と同じです。
課程制度コード		課程制度コードは高等学校のみで使用します。
学校名	静岡市立静岡小学校	
郵便番号	420-0823	
住所	静岡市葵区春日二丁目 12-23	
担当者名	春日太郎	
電話番号	054-253-9155	市外局番から半角数字で入力してください
FAX番号	054-261-1143	(例: XX-XXXX-XXXX または XXXXXXXXXX)
特別支援学級	<input checked="" type="checkbox"/> 有 特別支援学級が置かれている場合はチェックを入れてください	
教科書使用冊数	<input type="button" value="小学校(小学部)用"/> <input type="button" value="中学校(中学部)用"/> <input type="button" value="高等学校用"/>	小学校用は教員用の教科書使用見込み冊数も入力します。 この部分は、需要数集計業務でのみ使用します。
年度更新	<input type="button" value="年度更新"/>	
児童生徒名簿	<input checked="" type="button" value="児童生徒名簿"/>	
給与履歴	<input type="button" value="給与履歴"/>	

この部分は、業務数値読取り

学年別・学級別に登録します。また、特別支援学級についても同様に登録します。

平成31年度使用

児童生徒名簿入力

学年

学級名

呼出し: 該当の「学年」「学級名」について、登録済みのデータ呼び出します。

登録: 該当の「学年」「学級名」について、画面上のデータにて登録します。

削除: 該当の「学年」「学級名」について、登録済みデータを削除します。
「学年」のみ表示は学年ごと、「学年」「学級名」表示なしは年度内全て削除します

児童生徒氏名	
氏名1	
氏名2	
氏名3	
氏名4	
氏名5	
氏名6	
氏名7	
氏名8	
氏名9	
氏名10	
氏名11	
氏名12	
氏名13	
氏名14	
氏名15	
氏名16	
氏名17	
氏名18	
氏名19	
氏名20	
氏名21	
氏名22	
氏名23	
氏名24	
氏名25	

「学年」をリストより選択

「学級名」を直接入力

児童生徒氏名欄に児童生徒名を直接入力

学年別、学級別に作成し、その都度「登録」する。
(途中で終了するときは必ず登録ボタンをする。
登録を行わないと児童生徒名簿は保存できません。)

「呼び出し」ボタンは登録した学年、学級名リストを呼び出し表示します

「削除」ボタンは表示されている学年、学級名の児童・生徒氏名リストを削除します

登録した学年・学級名を選択しても表示されない場合は、メニュー画面の「エラーリセット」を選択し、再度表示されない箇所を選択してください

①Excel形式の児童生徒名簿を利用し、児童生徒名簿を作成する方法

学年・学級名を入力する

平成31年度使用

戻る

児童生徒名簿入力

学年	1
学級名	1A

呼出し
呼出し: 該当の「学年」「学級名」について、登録済みのデータを呼び出します。

登録
登録: 該当の「学年」「学級名」について、画面上のデータにて登録します。

削除
削除: 該当の「学年」「学級名」について、登録済みデータを削除します。
「学年」のみ表示は学年ごと、「学年」「学級名」表示なしは年度内全てを削除します。

学級名は全角で入力すること
半角の場合システム教科用図書給与児童生徒名簿作成にて支障が出る場合があります。

児童生徒氏名

氏名1	
氏名2	
氏名3	
氏名4	
氏名5	
氏名6	
氏名7	
氏名8	
氏名9	

エクセルの名簿を開き、児童・生徒名をコピーする

児童生徒名簿に貼り付ける

平成31年度使用

戻る

児童生徒名簿入力

学年	1
学級名	1A

呼出し
呼出し: 該当の「学年」「学級名」について、登録済みのデータを呼び出します。

登録
登録: 該当の「学年」「学級名」について、画面上のデータにて登録します。

削除
削除: 該当の「学年」「学級名」について、登録済みデータを削除します。
「学年」のみ表示は学年ごと、「学年」「学級名」表示なしは年度内全てを削除します。

児童生徒氏名

氏名1	
氏名2	
氏名3	
氏名4	
氏名5	
氏名6	
氏名7	
氏名8	
氏名9	
氏名10	
氏名11	
氏名12	
氏名13	
氏名14	
氏名15	
氏名16	

氏名1を選択し、右クリックし、貼り付けを選択
(一度に貼り付けられる氏名人数は44名まで)

貼り付けが完了しました。

The screenshot shows a software window titled "児童生徒名簿入力" (Student Roster Input). At the top right, there is a label "平成31年度使用" (Heisei 31st Year Use). Below it is a "戻る" (Back) button. The main area has two dropdown menus: "学年" (Year) set to "1" and "学級名" (Class Name) set to "1A". To the right of these are three buttons: "呼出し" (Call), "登録" (Register), and "削除" (Delete). The "登録" button is circled in red. Below the buttons are three lines of text: "呼出し: 該当の「学年」「学級名」について、登録済みのデータを呼び出します。" (Call: Call up registered data for the corresponding year/class name), "登録: 該当の「学年」「学級名」について、画面上" (Register: For the corresponding year/class name, on the screen), and "削除: 該当の「学年」「学級名」について、登録済" (Delete: For the corresponding year/class name, registered). Below this is a table titled "児童生徒氏名" (Student Names) with 11 rows, each containing a name number and a name ID (e.g., 氏名1 1A-1). To the right of the table is a green rectangular box. Below the table and buttons are two Microsoft Excel dialog boxes. The first is a question dialog: "学年[1] 学級名[1 A] の児童生徒名簿を新規登録します。よろしいですか?" (Do you want to register the student roster for year [1] and class name [1 A] as a new one?). The second is an information dialog: "学年[1] 学級名[1 A] の児童生徒名簿を新規登録しました。" (The student roster for year [1] and class name [1 A] has been registered as a new one.). A callout box on the right contains the text: "「登録」選択をする" (Select "Register"), "引き続き" (Continue), and "次の学年又は学級名を同様の手順で登録する" (Register the next year or class name using the same procedure).

(2)教科用図書給与児童生徒名簿の作成

メニュー画面より「小学校(小学部)用目録掲載図書」を選択し、「教科用図書給与児童名簿」をクリック

教科書事務執行管理システム (学校用) Ver.1.8.0 平成31年度使用

基本情報設定

マスタ設定

需要数集計

受領冊数集計

教科書目録掲載図書

一般図書

小学校(小学部)用目録掲載図書

中学校(中学部)用目録掲載図書

受領冊数集計データ

バックアップ・復元

※ 終了する際は[×]ボタン、または[ファイル]メニュー→[終了]から終了して

小学校(小学部)用目録掲載図書 受領冊数集計 平成31年度使用

教科用図書納入指示書

教科用図書返付指示書

教科用図書給与児童名簿

転学児童教科用図書給与証明書

戻る

①教科用図書給与児童生徒名簿の作成<検定教科書>

戻る 印刷 登録 削除 氏名反映 教科用図書反映 平成31年度使用

小学校 聴・知 視覚 整合性チェック.1 整合性チェック結果.1

整合性チェック.2 整合性チェック結果.2

学年・学級名を選択しても表示されない場合は、メニュー画面の「エラーリセット」を選択し、再度表示されない箇所を選択してください

年度用] (小)

『期』の設定(リスト選択)

登録した『児童氏名』より自動的に算出されま

学校名	静岡市立静岡小学校			学年	0	人	給与年月日	年 月 日
学級名		給与児童数	0	人	給与年月日	年 月 日		
教科用図書を給与した児童の氏名	備考	教科用図書を給与した児童の氏名	備考	教科用図書を給与した児童の氏名	備考	教科用図書を給与した児童の氏名	備考	
1		12		23		34		
2								
3								
4								
5								
6								
7								
8								

「期」をリストより選択、「学年」をリストより選択
 「学級名」をリストより選択、「給与年月日」を入力

「氏名反映」ボタンをクリック
 「教科用図書反映」ボタンをクリック

児童・生徒名を点検、
 給与教科書名及び人数の点検を行う

「登録」

登録済みデータの呼び出しは「期」「学年」「学級」選択しなおすと、画面上に表示される。
 修正を行った場合は登録ボタンをクリック

児童名欄は直接入力可能

学校名	静岡市立静岡小学校			学年	1学年		
学級名	1A		給与児童数	30人	給与年月日	31年4月5日	
教科用図書	を給与した児童の氏名	備考	教科用図書	を給与した児童の氏名	備考	教科用図書	を給与した児童の氏名
1	1A-1		12	1A-12		23	1A-23
2	1A-2		13	1A-13		24	1A-24
3	1A-3		14	1A-14		25	1A-25
4	1A-4		15	1A-15		26	1A-26
5	1A-5		16	1A-16		27	1A-27
6	1A-6		17	1A-17		28	1A-28
7	1A-7		18	1A-18		29	1A-29
8	1A-8		19	1A-19		30	1A-30
9	1A-9		20	1A-20		31	
10	1A-10		21	1A-21		32	
11	1A-11		22	1A-22		33	
給与した教科用図書の記号・番号及び給与児童数							
種目	教科用図書の記号・番号	給与人員	種目	教科用図書の記号・番号	給与人員	種目	教科用図書の記号・番号
国語	国語 139	30人	図画工作	図画工作 133	30人		
書写	書写 135	30人	道徳	道徳 135	30人		
算数	算数 134	30人					
生活	生活 141	30人					
音楽	音楽 131	30人					

給与教科用図書欄は直接入力可能
給与人数も直接入力可能

給与児童生徒名簿作成上の注意点

《小学校》
《継続使用教科書及び下巻教科書》を給与した場合

10	6A-10		21	6A-21		32		43	
11	6A-11		22	6A-22		33		44	
給与した教科用図書の記号・番号及び給与児童数									
種目	教科用図書の記号・番号	給与人員	種目	教科用図書の記号・番号	給与人員	種目	教科用図書の記号・番号	給与人員	種目
国語	国語 639	25人	理科	理科 632	25人	図工	図工 534	1人	
書写	書写 635	25人	音楽	音楽 631	25人				
社会	社会 633	25人	道徳	道徳 635	25人				
算数	算数 634	25人	家庭	家庭 532	1人				
算数	算数 635	25人	保健	保健 532	1人				

(例)
第6学年に家庭と保健を給与した場合
第6学年に図工5. 6下を給与した場合
・直接入力にて対応

《小・中学校》
給与していない教科書が表示される場合があります。
(継続教科書及び旧版教科書を納入指示書で給与を行った場合など)

・給与していない教科書は消去する

戻る 印刷 登録 削除 氏名反映 教科用図書反映 平成31年度用

小学校 聴・知 視覚 整合性チェック_1 整合性チェック結果_1

前・後期用 転学用 整合性チェック_2 整合性チェック結果_2

〔平成 31 年度用〕 「平成 31」を入力する

教科用図書給与児童名簿 登録した児童氏名により自動的に算出されます (前期 用)

②教科用図書給与児童生徒名簿の作成<特別支援学校用教科書>
「聴・知」をクリック

平成31年度使用

戻る 印刷 登録 削除 氏名反映

小学校 聴・知 視覚

前・後期用 転学用

[年度用] (小_聴・知)

『期』の設定(リスト選択)

教科用図書給与児童生徒名簿 () 用

登録した『児童氏名』より自動的に算出されます。

平成31年度使用

戻る 印刷 登録 削除 氏名反映

小学校 聴・知 視覚

前・後期用 転学用

[平成 31 年度用] (小_聴・知)

『期』の設定(リスト選択)

教科用図書給与児童生徒名簿 (前期) 用

登録した『児童氏名』より自動的に算出されます。

学校名	静岡市立静岡小学校			学年	3学年		
学級名	発達学級3	給与児童生徒数	5人	給与年月日	31年 4月 5日		
教科用図書を給与した児童生徒の氏名	備考	教科用図書を給与した児童生徒の氏名	備考	教科用図書を給与した児童生徒の氏名	備考	教科用図書を給与した児童生徒の氏名	備考
1	なかよし3-1	4	なかよし3-4	7			
2	なかよし3-2	5	なかよし3-5	8			
3	なかよし3-3	6		9			

給与した教科用図書の記号・番号及び給与

- ・「前期」をリストより選択
- ・「学年」をリストより選択
- ・「学級名」をリストより選択
- ・「納入期日」を入力
- ・「氏名反映」をクリック
氏名が反映される
- ・帳票に年度を入力「平成 31」

給与教科書名を入力する

2	G-2	5		8		11	
3		6		9		12	

給与した教科用図書の記号・番号及び給与児童生徒数

種目	教科用図書の記号・番号	給与人員	種目	教科用図書の記号・番号	給与人員	種目	教科用図書の記号・番号	給与人員	種目	教科用図書の記号・番号	給与人員
		人			人			人			人
		人			人			人			人
		人			人			人			人
		人			人			人			人
		人			人			人			人
		人			人			人			人
		人			人			人			人
		人			人			人			人
		人			人			人			人

リストより書名を選択
給与人員を入力する

入力後、「登録」をクリック

給与した教科用図書の記号・番号及び給与児童生徒数											
種目	教科用図書の記号・番号	給与人員	種目	教科用図書の記号・番号	給与人員	種目	教科用図書の記号・番号	給与人員	種目	教科用図書の記号・番号	給与人員
国語	国語 C-111	2人									
算数	算数 C-111	2人									
音楽	音楽 C-111	2人									
		人			人			人			人

③「整合性チェック」について

「整合性チェック1」及び「整合性チェック2」がチェックされていないと印刷できません。

〔平成31年度用〕 (小)

教科用図書給与児童名簿 (前期用)

学校名	静岡市立静岡小学校	
学級名	6A	
教科用図書を給与した児童の氏名	備考	
1	6A-1	
2	6A-2	
3	6A-3	
4	6A-4	
5	6A-5	
6	6A-6	
7	6A-7	
8	6A-8	

「整合性チェック1」は表示されている給与児童数と各種図書の給与人員のチェックを行う
但し、児童生徒名簿の人数とチェックするので旧版等を入力されているとチェックエラーになります。(学級単位)

「整合性チェック2」は表示されている学年の給与人員と(納入冊数) - (返付冊数)のチェックを行う(学年単位)
但し児童生徒名簿の人数とチェックするので旧版等を入力されているとチェックエラーになります。

「整合性チェック」でエラーがあった場合は「整合性チェック結果」をクリックし、コメント欄に理由を記入する。

「印刷」
印刷は「整合性チェック1」「整合性チェック2」を行わないと印刷できません。

【重要】
「整合性チェック2」は全学年の登録を行ってからでないと
〔給与教科書データが存在しません〕のエラーメッセージが表示されるので注意

「整合性チェック」でエラーメッセージが表示された場合

(特に旧版教科書を入力した場合はエラーメッセージが表示されます。)

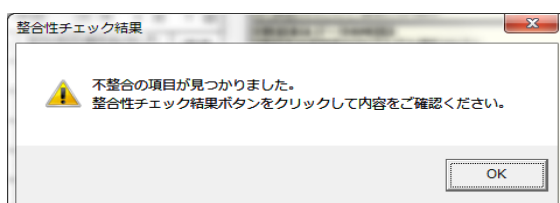

戻る

整合性チェック結果一覧

小学校(小学部)用目録掲載図書 受領冊数集計 <教科用図書給与児童名簿:組単位>

整合性チェック結果	該当箇所	コメント
給与人員が給与冊数と一致しません	家庭532	OK
給与人員が給与冊数と一致しません	保健532	OK

小学校(小学部)用目録掲載図書 受領冊数集計 <教科用図書給与児童名簿:学年単位>

整合性チェック結果	該当箇所	コメント
整合性に問題はありませんでした。		整合性に問題はありませんでした。

中学校(中学部)用目録掲載図書 受領冊数集計 <教科用図書給与児童名簿:組単位>

整合性チェック結果

「整合性チェック」でエラー表示があった場合でも、その理由が正しい場合はコメント欄に理由を入力する

**(コメント欄は保存されませんので詳しい理由を記入する必要はありません。
例としてOKでも構いません)**

「整合性チェック2」でコメント欄に記入後、再度「整合性チェック1」をクリックすると、再度エラーメッセージが表示されるので「整合性チェック2」に理由を入力後は、次へ進んでください。

(「整合性チェック2」のコメントは保存されない)

6. 教科用図書受領証明書(教科用図書受領証明書明細表)の印刷

「受領冊数集計データ出力」クリック

教科用図書受領証明書

「期」を選択する
「教科用図書受領証明書」を選択する

【最重要点検事項】

作成した納入指示書(納入指示書一返付指示書)の冊数と同じになります。

必ず確認してください。

(提出されるデータの内容になります)

帳票年度を入力する「平成 31」

必要な明細表を印刷する
納入指示書の差引冊数を確認するための機能なので、様式集⑩の受領証明書の鏡文の印刷機能はありません

種目	発行者の略称	巻別	学校名 静岡市立静岡小学校					
			第1学年	第2学年	第3学年	第4学年	第5学年	第6学年
国語	光村	上巻	30	29	28	27	0	0
国語	光村		0	0	0	0	26	25
書写	光村		30	29	28	27	26	25
社会	数出	上巻	0	0	28	0	26	25
地図	帝国		0	0	0	27	0	0
算数	学図		30	0	0	0	26	25
算数	学図	上巻						
算数	学図	別冊						
理科	大日本							
生活	光村	上巻						
音楽	数出							
図画工作	日文	上巻						

種目	発行者の略称	学年(巻別)	冊数
国語	東書	1-6年(☆☆)	2
算数	数出	1-6年(☆)	2
算数	数出	1-6年(☆☆(1))	2
算数	数出	1-6年(☆☆(2))	2
音楽	東書	1-6年(☆)	2
音楽	東書	1-6年(☆☆)	2

7. 前期転学・後期転学の該当がない場合の提出書類 (転学用のデータがなくても印刷はできます。)

教科用図書受領証明書明細表を利用して提出書類にする

印刷した用紙に「該当なし」と記入

発行者交付	実施機関控	〔平成 31 年度用〕	(小)
教科用図書受領証明書明細表			
〔前期転学 用〕			
		学校名	静岡市立静岡小学校
種目	発行者の略称	巻別	
		第1学年	第2学年
		第3学年	第4学年
		第5学年	第6学年

(注) 1. 冊数の記入に当たって、教科用図書納入(返付)指示書①, 教科用図書給与児童名簿(前期用・後期用)⑤, 教科用図書給与児童生徒名簿(転学用)⑦と照合・確認の上, 提出すること。 ⑪

該当なし

平成 30 年 〇 月 〇 日

もしくは 様式集の教科用図書受領証明書⑩を印刷し、使用しても良い

8. 提出データの作成

(1)「整合性チェック」を行う

「受領冊数集計データ出力」をクリック

「前期」を選択、「整合性チェック」をクリック

「期」をリストより選択

「整合性チェック」を入力

整合性に問題なければOKをクリック

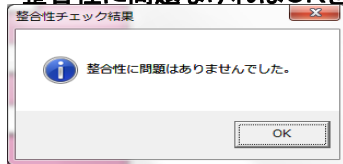

「受領冊数集計データ出力」をクリック

「整合性チェック」でエラーがあった場合は「整合性チェック結果」をクリックし、理由が正しい場合は、コメント欄に理由を記入。

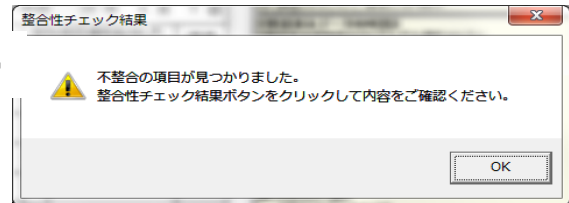

整合性チェック結果の対応について

「整合性チェック」でエラー表示があった場合でも、その理由が正しい場合はコメント欄に理由を入力する
(コメント欄は保存されませんので詳しい理由を記入する必要はありません
例としてOKでも構いません)

「整合性チェック結果」でコメント欄に記入後、再度「整合性チェック」をクリックすると、エラーメッセージが表示されるので「整合性チェック結果」に理由を入力後は、「受領冊数集計データ出力」へ進んでください。
(「整合性チェック結果」のコメントは保存されない)

整合性チェック結果一覧		
整合性チェック結果	該当箇所	コメント
教科用図書について、受領冊数合計と給与人員合計が一致しません。	[発行者コード:02-1][発行者:岩崎書店][図書コード:A07][教科用図書の名称:あそびの絵本 クレヨンあそび][受領冊数合計:1][給与人員合計:0]	OK
教科用図書について、受領冊数合計と給与人員合計が一致しません。	[発行者コード:06-2][発行者:学研][図書コード:G07][教科用図書の名称:あそびのおおさまBOOK はじめのほん][受領冊数合計:1][給与人員合計:0]	OK
教科用図書について、受領冊数合計と給与人員合計が一致しません。	[発行者コード:04-1][発行者:絵本館][図書コード:D02][教科用図書の名称:五味太郎の絵本 かずのえほん1・2・3][受領冊数合計:2][給与人員合計:0]	OK
教科用図書について、受領冊数合計と給与人員合計が一致しません。	[発行者コード:06-1][発行者:権成社][図書コード:Q06][教科用図書の名称:子どもの生活(6) じよぶなからだになるよ!][受領冊数合計:3][給与人員合計:0]	OK

(2) 受領冊数提出データの作成

受領冊数集計データ出力

前期

整合性チェック

整合性チェック結果

受領冊数集計データ出力

教科用図書受領証明書

戻る

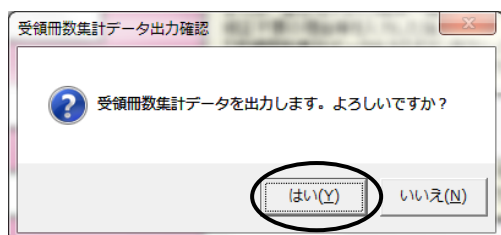

任意の保存場所を選択

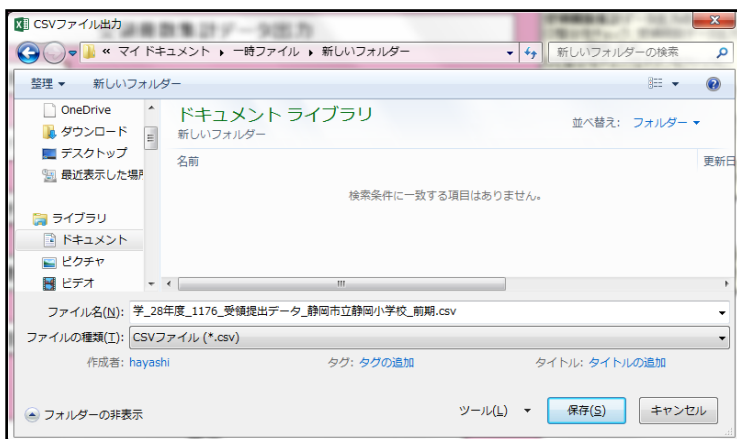

出力完了

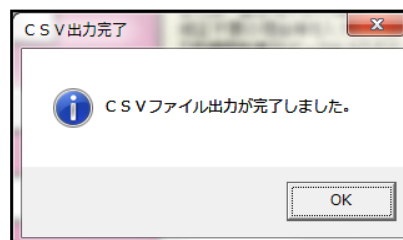

ファイル名は

学_31年度_1176_受領冊数提出データ_静岡市立静岡小学校_前期_csv

※自動でファイル名が付きますので変更しないでそのまま提出する

【注意】

1. エクセル等で開いた後、上書き保存(拡張子csv)しないこと
2. ファイル名は変更しないこと

上記のデータを変更した場合、市町教育委員会のシステムでは取込エラー(実行時エラー62)になる為、出力されたデータはそのまま提出する

10. (転学用)教科用図書給与児童生徒名簿の作成

平成31年度使用

小学校(小学部)用目録掲載図書 受領冊数集計

教科用図書納入指示書

教科用図書返付指示書

教科用図書給与児童名簿

転学児童教科用図書給与証明書

戻る

戻る 印刷 登録 削除 **教科用図書反映**

小学校 聴・知 視覚

前・後期用 **転学用**

『期』の設定(リスト選択)

教科用図書給与児童名簿 (前期転学 用) [平成 31 年度用]

学校名	静岡市立静岡小学校			学年	1学年
教科用図書を給与した児童の氏名	転学				転学前の学校において給与を受けた教科用図書の記号・番号
鈴木 朗					

「転学用」を選択
 「期」をリストより選択(前期転学・後期転学)
 帳票年度を入力「平成 31」
 「学年」をリストより選択
 「児童名」をテキスト入力
 「教科用図書反映」をクリック

※転学用納入指示書が発行されていないと教科書名表示されません。

教科用図書の反映

納入指示書の登録データを反映しますか？

はい(Y) いいえ(N)

学年を選択しても表示されない場合は、メニュー画面の「エラーリセット」を選択し、再度表示されない箇所を選択してください

(1)(転学用)教科用図書給与児童生徒名簿作成上の注意点

(例)国語 1年上 書写 1年 図工1・2上 を給与

前・後期用 転学用

『期』の設定(リスト選択)

教科用図書給与児童名簿 (前期転学 用) [平成 31 年度用]

学校名	静岡市立静岡小学校			学年	1学年
教科用図書を給与した児童の氏名	転学の年月日	給与年月日	給与した教科用図書の記号・番号	転学前の学校において給与を受けた教科用図書の記号・番号	
鈴木 朗	H31.5.10	H31.5.15	国語 139	給与証明書のとおり	
			書写 135		
			算数 134		

「教科用図書反映」をクリックすると給与した以外の教科用図書が表示されるので必要以外は消去する

「転学の年月日」「給与年月日」を入力
 入力方法は 2018/5/10 と入力 ⇒H30.5.10 と入力されます

転学前の図書の欄に「給与証明書のとおり」と入力し、給与証明書を添付する

不用な教科書名を消去した状態
 (例)国語 1年上 書写 1年 生活1・2上 を給与

戻る 印刷 登録 削除 教科用図書反映 平成31年度使用

小学校 聴・知 視覚

前・後期用 転学用

【期】の選択
 ●【期】の選択
 ・【学年】が表示より削除されます。
 ●【学年】の選択
 ・【期】は表示のままです。

【期】の設定(リスト選択)

教科用図書給与児童名簿 (前期転学用) [平成31年度用]

学校名	静岡市立静岡小学校			学年	1学年
教科用図書を給与した児童の氏名	転学の年月日	給与年月日	給与した教科用図書の記号・番号	転学前の学校において給与を受けた教科用図書の記号・番号	
鈴木 朗	H31.5.10	H31.5.15	国語 139	給与証明書のとおり	
			書写 135		
			生活 141		

空白行を消去する方法は
 登録後、再度学年を選択する

教科用図書給与児童名簿 (前期転学用) [平成31年度用]

学校名	静岡市立静岡小学校			学年	1学年
教科用図書を給与した児童の氏名	転学の年月日	給与年月日	給与した教科用図書の記号・番号	転学	1学年 2学年 3学年 4学年 5学年 6学年
鈴木 朗	H31.5.10	H31.5.15	国語 139	給与証	
			書写 135		
			生活 141		

空白行が消去された状態で再度登録する

戻る 印刷 登録 削除 教科用図書反映 平成31年度使用

小学校 聴・知 視覚

前・後期用 転学用

【期】の選択
 ●【期】の選択
 ・【学年】が表示より削除されます。
 ●【学年】の選択
 ・【期】は表示のままです。

【期】の設定(リスト選択)

教科用図書給与児童名簿 (前期転学用) [平成31年度用]

学校名	静岡市立静岡小学校			学年	1学年
教科用図書を給与した児童の氏名	転学の年月日	給与年月日	給与した教科用図書の記号・番号	転学前の学校において給与を受けた教科用図書の記号・番号	
鈴木 朗	H31.5.10	H31.5.15	国語 139		
			書写 135		
			生活 141		

(注) 1. この名簿は、学校ごと、学年ごとに別表とすること。
 2. 「教科用図書の記号・番号」欄は、教科書目録により記入すること。

教科用図書を追加入力したい場合

戻る 印刷 登録 削除 教科用図書反映

『期』『学年』がそれぞれ選択されると、登録済みデータが画面に表示されます。
 ●『期』の選択
 ・『学年』が表示より削除されます。
 ●『学年』の選択
 ・『期』は表示のままです。

平成31年度使用

小学校 聴・知 視覚

前・後期用 転学用

『期』の指定(リスト選択)

教科用図書給与児童名簿 (前期転学用) [平成31年度用]

学校名	静岡市立静岡小学校			学年	2学年
教科用図書を給与した児童の氏名	転学の年月日	給与年月日	給与した教科用図書の記号・番号	転学前の学校において給与を受けた教科用図書の記号・番号	
小杉 隆 ↓ 小杉 隆			国語 239		
			書写 235		
			算数 234		
			音楽 231		
			道徳 233		

(注) 1. この名簿は...
 2. 「教科用図書の記号・番号」欄は、教科書目録により記入する教科用図書の記号・番号が教科書目録に登録されていない

同じ児童名

教科用図書の入力行が足りない場合は
 給与児童名を再度入力する
 (給与児童名を入力することにより入力行が追加される)

それでも行が足りない場合は上記と同様の処理をする
 また、消去した行に入力しても良い

11. 転学児童教科用図書給与証明書の作成

(1) 給与証明書の作成<検定教科書>

平成31年度使用

小学校(小学部)用目録掲載図書 受領冊数集計

教科用図書納入指示書

教科用図書返付指示書

教科用図書給与児童名簿

転学児童教科用図書給与証明書

戻る 小学校 聴・知 視覚 印刷 登録 削除 **教科用図書反映** 平成31

〔平成 31 年度用〕 (小)

転学児童教科用図書給与証明書

浜松市 立 浜松小 学校長殿 31 年 5 月 10 日

(所在地) 静岡県 静岡市葵区春日二丁目12-23

校長名
基本情報の

貴校に転学する下記児童について、本校における教科用図書の給与の状況
証明します。

記

児童氏名	佐藤由美子		
学 年	第	2	学年

給 与 教 科 用 図 書

「転出先学校名」を入力
「交付日」を入力
「児童氏名」を入力
「学年」をリストより選択
帳票の年度を入力「平成 31」
「教科用図書反映」ボタンをクリック

学年を選択しても表示されない場合は、メニュー画面の「エラーリセット」を選択し、再度表示されない箇所を選択してください

〔平成 31 年度用〕 (小)

転学児童教科用図書給与証明書

浜松市 立 浜松小 学校長殿 31 年 5 月 10 日

(所在地) 静岡県 静岡市葵区春日二丁目12-23

静岡市立静岡小学校

〔TEL. 054-253-9155 〕

校長名 葵太郎 印
基本情報の校長名を表示

貴校に転学する下記児童について、本校における教科用図書の給与の状況は、下記のとおりであることを証明します。

記

児童氏名	佐藤由美子		
学 年	第	2	学年

給 与 教 科 用 図 書		
種目	発行者の略称	教科用図書の記号・番号
国語	光村	国語 239
書写	光村	書写 235
算数	学図	算数 234
音楽	教出	音楽 231
道徳	光村	道徳 235

給与した教科書が表示されない場合は
余白部分に直接入力する

戻る 小学校 聴-知 視覚 印刷 登録 削除 教科用図書 平成31年度使用

[平成 31 年度用] (小)

転学児童教科用図書給与証明書

浜松市 立 浜松小 学校長殿 31 年 5 月 10 日

(所在地) 静岡県 静岡市葵区春日二丁目12-23

静岡市立静岡小学校

(TEL. 054-253-9155)

校長名 葵太郎 印

基本情報の校長名を表示

貴校に転学する下記児童について、本校における教科用図書の給与の状況は、下記を証明します。

記

児童氏名	佐藤由美子
学 年	第 2 学年

給与教科用図書			
種目	発行者の略称	教科	
国語	光村	国語	
書写	光村	書写	
算数	学図	算数	
音楽	教出	音楽	231
道徳	光村	道徳	235
生活	光村	生活	141
生活	光村	生活	142
図工	日文	図工	133
図工	日文	図工	134

【注】 1. 「教科用図書の記号・番号」欄は、教科書目録により記入すること。教科用図書の記号・番号が教科書目録に登録されていない教科用図書については、その名称を記入すること。

【証明書の登録方法】
①「児童氏名」を入力
②「学年」より該当する教科用図書及び挿入用図書から種目
③「登録」ボタンにて登録(検索)されます

表示されない給与教科書がある場合は
余白部分に直接入力
入力することにより行が挿入されます。
必要でない給与教科書はDeleteで消去

「登録」ボタンをクリック
「印刷」ボタンをクリック

(2) 給与証明書の作成<特別支援学校用教科書>

(TEL. 054-253-9155)

校長名 葵太郎 印

基本情報の校長名を表示

貴校に転学する下記児童について、本校における教科用図書の給与の状況は、下記のとおりであることを証明します。

記

児童氏名	石川 百合子
学 年	第 2 学年

給与教科用図書		
種目	発行者の略称	教科用図書の記号・番号
国語		
算数		
音楽		

【注】 2. 地図等の数年使用の教科用図書については、引き続き転学の年度に使用

「種目」「発行者」「教科用図書名」選択する

12. 納入指示書の作成<一般図書>

「メニュー画面」より「一般図書」を選択 「教科用図書納入指示書」を選択

教科書事務執行管理システム(学校用) Ver.1.8.0 平成31年度使用

基本情報設定

マスタ設定

需要数集計 受領冊数集計

需要数集計とは、来年度に使用する予定の教科書について、使用見込みの冊数を報告する業務です。

受領冊数集計とは、当該年度に使用する教科書について、納入を指示し、受領した冊数を報告する業務です。

教科書目録掲載図書 一般図書

小学校(小学部)用目録掲載図書 中学校(中学部)用目録掲載図書 一般図書

受領冊数集計データ出力

バックアップ・復元

※ 終了する際は[×]ボタン、または[ファイル]メニュー→[終了]から終了して

一般図書 受領冊数集計 平成31年度使用

教科用図書納入指示書

教科用図書返付指示書

教科用図書給与児童生徒名簿

転学児童生徒教科用図書給与証明書

戻る

需要数入力画面で需要数が入力されている場合

戻る 印刷 **新規** 登録 削除 平成31年度使用

編集用リスト 編集用リスト登録データ 件

発行者交付 実施機関控 平成 31 年度用 No. - 一般: 特別

発行者(取次供給所) 静岡書店 年 月 日

実施機関 静岡市立静岡小学校 蔡太郎 印

教科用図書 納入 指示書 前期 用

義務教育諸学校の教科用図書の無償措置に関する法律により児童生徒に無償で給与する教科用図書について、下記のとおり納入してください。

納入場所	静岡市立静岡小学校			納入期日	年	月	日	
区分	種目	発行者コード	発行者名	図書コード	教科用図書の名称			冊数
受領欄	上記の教科用図書を、上記の納入指示冊数のとおり受領しました。							

静岡市立静岡小学校 蔡太郎 印

(注) 発行者コード、発行

- ・「期」を選択
- ・帳票に年度を入力「平成 31」
- ・取次供給所を選択
- ・「新規」を選択

需要数の反映

新規作成(データ反映)を行いますか?

はい(Y) いいえ(N)

需要数が入力されていない場合

(需要数が入力されていなくても納入指示書は作成できます。)

戻る 印刷 **新規** 登録 削除

平成31年度使用

編集用リスト 登録データ

発行 件

発行 平成 31 年度用 No. - 一般: 特別

発行 (取次供給所) 静岡書店 殿 年 月 日

静岡市立静岡小学校 葵太郎 印

教科用図書 納入 指示書

〔 前期 用 〕

義務教育諸学校の教科用図書の無償措置に関する法律により児童生徒に無償で給与する教科用図書について、下記のとおり納入してください。

納入場所	静岡市立静岡小学校			納入期日	年 月 日	
区分	種目	発行者コード	発行者名	図書コード	教科用図書の名称	冊数
受領欄	上記の教科用図書を、上記の納入指示冊数のとおり受領しました。					

〔注〕 発行者コード、発行者名

「期」を選択
 ・帳票に年度を入力「平成 31」
 ・取次供給所を選択
 ・「新規」を選択

新規作成(データ反映)を行いますか?
 はい(Y) いいえ(N)

「新規」をクリックしても内容は変更されてきません

「入力行追加」をクリックすると、入力できるようになります。

戻る 印刷 新規 登録 削除

平成31年度使用

編集用リスト 登録データ

発行 件

発行 平成 31 年度用 No. - 一般: 特別

発行 (取次供給所) 静岡書店 殿 31 年 3 月 20 日

静岡市立静岡小学校 葵太郎 印

教科用図書 納入 指示書

〔 前期 用 〕

義務教育諸学校の教科用図書の無償措置に関する法律により児童生徒に無償で給与する教科用図書について、下記のとおり納入してください。

納入場所	静岡市立静岡小学校			納入期日	31 年 4 月 5 日	
区分	種目	発行者コード	発行者名	図書コード	教科用図書の名称	冊数
受領欄	上記の教科用図書、あかね書房、岩崎書店、絵本館、偕成社、字研、金の星社、くもん出版、ランまま のとおり受領しました。					

〔注〕 発行者名、書名、冊数等を入力する「種目」に種目名を入力

「納入期日」を入力
 「交付日」を入力
 (納入期日は前期用は入学式または始業式のどちらか早い期日、後期用は9月1日)
 (交付日は前期用は3月20日まで、後期用は8月20日まで)

「登録」を選択
 「印刷」を選択

新規作成(データ反映)を行いますか?
 はい(Y) いいえ(N)

図書名を削除または新規図書名を追加・変更する場合

発行者交付 実施機関控	[平成 31 年度用]	No -	一般:特別			
発行者(取次供給所) 静岡書店 股		31 年 3 月 20 日				
静岡市立静岡小学校 菅太郎 印		[前期 用]				
<p>教科用図書 納入 指示書</p> <p>義務教育諸学校の教科用図書の無償措置に関する法律により児童生徒に無償で給与する教科用図書について、下記のとおり納入してください。</p>						
納入場所 静岡市立静岡小学校		納入期日 31 年 4 月 5 日				
区分	種目	発行者コード	発行者名	図書コード	教科用図書の名称	冊数
一般図書	国語	01-1	あかね書房	105	あかね書房の学習えほん かたかなえほんアイウエオ	2
	国語	08-1	くもん出版	F01	おひいこ はじめてのおひいこ	2
	国語	08-2	グランママ	006	ことばえほん	2
	国語	20-5	同成社	B01	ゆっくり学ぶ子のための「こくご」入門編1(改訂版) (表音形成・音韻形成・発声・発音)	2
	国語	20-5	同成社	B02	ゆっくり学ぶ子のための「こくご」入門編2(改訂版) (ひらがなの読み書き)	2
	算数	20-5	同成社	C01	ゆっくり学ぶ子のための「さんすう」1(量概念の基礎・比較・なごま集め)	2
	算数	20-5	同成社	C02	ゆっくり学ぶ子のための「さんすう」2(1対1対応、1対2対応)	2
	算数	20-5	同成社	C03	ゆっくり学ぶ子のための「さんすう」3(1対1対応、1対2対応)	2
	生活	12-7	女子栄義大	001	あそびのひら	2
	図工	30-2	ポプラ	A01	あそびのひら	2
図工	30-2	ポプラ	A02	あそびのひら	2	

図書名を削除または新規図書名を追加・変更する場合

削除する行の「行削除」を選択する

図書を追加する場合は「入力行追加」をクリックすると行が挿入される

図書名を変更する方法

発行者交付 実施機関控	[平成 31 年度用]	No -	一般:特別			
発行者(取次供給所) 静岡書店 股		31 年 3 月 20 日				
静岡市立静岡小学校 菅太郎 印		[前期 用]				
<p>教科用図書 納入 指示書</p> <p>義務教育諸学校の教科用図書の無償措置に関する法律により児童生徒に無償で給与する教科用図書について、下記のとおり納入してください。</p>						
納入場所 静岡市立静岡小学校		納入期日 31 年 4 月 5 日				
区分	種目	発行者コード	発行者名	図書コード	教科用図書の名称	冊数
一般図書	国語	01-1	あかね書房	105	あかね書房の学習えほん かたかなえほんアイウエオ	2
	国語	08-1	くもん出版	F01	おひいこ はじめてのおひいこ	2
	国語	08-2	グランママ	006	ことばえほん	2
	国語	20-5	同成社	B01	ゆっくり学ぶ子のための「こくご」入門編1(改訂版) (表音形成・音韻形成・発声・発音)	2
	国語	20-5	同成社	B02	ゆっくり学ぶ子のための「こくご」入門編2(改訂版) (ひらがなの読み書き)	2
	算数	20-5	同成社	C01	ゆっくり学ぶ子のための「さんすう」1(量概念の基礎・比較・なごま集め)	2
	算数	20-5	同成社	C02	ゆっくり学ぶ子のための「さんすう」2(1対1対応、1対2対応)	2
	算数	20-5	同成社	C03	ゆっくり学ぶ子のための「さんすう」3(1対1対応、1対2対応)	2
	生活	12-7	女子栄義大	001	あそびのひら	2
	図工	30-2	ポプラ	A01	あそびのひら	2
図工	30-2	ポプラ	A02	あそびのひら	2	

表示されている図書名を変更する場合は

該当の発行者コード欄(又は発行者名欄)を選択し、リストより選択する

図書コード欄(又は図書名称欄)を選択し、リストより選択する

冊数の変更は直接入力

13. 転学用納入指示書の作成<一般図書>

戻る
印刷
新規
登録
削除

平成31年度使用

編集用リスト
31年5月15日_1

編集用リスト
登録データ 2 件

【編集用リスト】
登録済みデータを呼び出し、
リストより選択した直後に、
※(登録済みデータの上書き
編集用リストは日付がない
「登録」にて保存時に、「納

発行者交付 実施機関控

〔平成 31 年度用〕

No. 1 - 1

一般: 特別

発行者(取次供給所)
静岡書店 殿

31 年 5 月 10 日

[発行者コード]見出しの
クリックで、発行者コード
順に並び替わります。

実施機関
基本情報の校長名を表示

【期】の選択(リスト選択)
※期を変更すると、「納入期日」が
リセットされます。

静岡市立静岡小学校
柴太郎 印

教科用図書 納入 指示書

〔 前期転学 用〕

義務教育諸学校の教科用図書の無償措置に関する法律により児童生徒に無償で給与する教科用図書について、
下記のとおり納入してください。

納入場所 静岡市立静岡小学校				納入期日 31 年 5 月 15 日		
区分	種目	発行者コード	発行者名	図書コード	教科用図書の名称	冊数
		01-1	あかね書房	I05	あかね書房の学習えほん かたかなえほんアイウエオ	
	国語	08-1	くもん出版	F01	おけいこ はじめてのおけいこ	1
		08-2	グランママ	006	ことばえほん	
					ゆっくり学ぶ子のための「ことご」入門編1(改訂版)(表巻)	

- ・「期」を選択
- ・帳票に年度を入力「平成 31」
- ・「新規」を選択

- 「納入期日」を入力
- 「交付日」を入力
- 該当の図書名の冊数を入力
- 「登録」を選択
- 「印刷」を選択

14.. 教科用図書給与児童生徒名簿の作成<一般図書>

「メニュー画面」より「一般図書」を選択 「教科用図書給与児童生徒名簿」を選択

平成31年度使用

一般図書 受領冊数集計

教科用図書納入指示書

教科用図書返付指示書

教科用図書給与児童生徒名簿

転学児童生徒教科用図書給与証明書

戻る

戻る 印刷 登録 削除 **氏名反映** 平成31年度使用

一般 一般(掲載)

前・後期 転学用

[平成 31 年度用] (一般) 『期』の設定(リスト選択)

教科用図書給与児童生徒名簿

未知した『児童氏名』より自動的に算出されます。

前期 用

学校名	静岡市立静岡小学校			学年	4学年		
学級名	発達学級4		給与児童生徒数	5	人	給与年月日	31年 4月 5日
教科用図書を給与した児童生徒の氏名	備考	教科用図書を給与した児童生徒の氏名	備考	教科用図書を給与した児童生徒の氏名	備考	教科用図書を給与した児童生徒の氏名	備考
1	なかよし4-1	4	なかよし4-4	7		10	
2	なかよし4-2	5	なかよし4-5	8			
3	なかよし4-3	6		9			

学年・学級名を選択しても表示されない場合は、メニュー画面の「エラーリセット」を選択し、再度表示されない箇所を選択してください

給与した教科用図書の記号・番号及び

種目	教科用図書の記号・番号	給与人員	種目	給与人員
国語	あかね書房の学習えほん かたかなえほんアイウエオ	3		
国語	ことばえほん	2		
算数	ゆっくり学ぶ子のための「さんすう」1 (量概念の基礎、比較、なかま集め)	3		
算数	ゆっくり学ぶ子のための「さんすう」2 (1対1対応、1~5の数、5までのたし算)	2		
	あかね書房の学習えほん かたかなえほんアイウエオ おけいこ はじまりのおけいこ			
	あまのひのひさび はんがきあそび			
	あまのひのひさび2 やせしいてびくりのプレゼント			
	あまのひのひさび2			
	ゆっくり学ぶ子のための「こくご」入門書1 (25訂版) (社会科連・算)			
	ゆっくり学ぶ子のための「こくご」入門書2 (25訂版) (ひらがなの読み)			

学年・学級名を選択しても表示されない場合は、メニュー画面の「エラーリセット」を選択し、再度表示されない箇所を選択してください

「期」を選択
 「学年」をリストより選択
 「学級名」をリストより選択
 「給与年月日」を入力
 帳票年度を入力「平成 31」
 「氏名反映」ボタンをクリック
 給与氏名欄に児童生徒名簿より反映されます

図書名の「種目」は直接入力
 給与の図書名は「図書名欄」をクリックし、リストより選択
 給与人員は給与児童生徒数が反映されるので変更する場合は直接入力

「登録」ボタンをクリック
 「印刷」ボタンをクリックし、印刷

15. (転学用)教科用図書給与児童生徒名簿の作成<一般図書>

「メニュー画面」より「一般図書」を選択 「教科用図書給与児童生徒名簿」を選択

平成31年度使用

一般図書 受領冊数集計

教科用図書納入指示書

教科用図書返付指示書

教科用図書給与児童生徒名簿

転学児童生徒教科用図書給与証明書

戻る

平成31年度使用

戻る 印刷 登録 削除

一般 一般(視覚)

前・後期 転学用

『期』『学年』がそれぞれ選択されると、登録済みデータが画面に表示されます。

- 『期』の選択
 - ・『学年』が表示より削除されます。
- 『学年』の選択
 - ・『期』は表示のままです。

『期』の設定(リスト選択)

教科用図書給与児童生徒名簿 (前期転学用) 「平成 31 年度用」

学校名	静岡市立静岡小学校			学年	4学年
教科用図書を給与した児童生徒の氏名	転学の年月日	給与年月日	給与した教科用図書の記号・番号	転学前の学校において給与を受けた教科用図書の記号・番号	
前川 進	H31.5.10	H31.5.15	あかね書房の学習えほん かたかなえほんアイエー	給与証明書のとおりに	

(注) 1. この名簿は、学校ごと、学年ごとに別票とすること。
 2. 「教科用図書の記号・番号」欄は、教科書目録により教科用図書の記号・番号が教科書目録に登録されているものを記入すること。
 3. 「転学用の学校において給与を受けた教科用図書の記号・番号」欄は、前項の要領により記入すること。

「期」を選択 「学年」を選択
 帳票年度を入力「平成 31」
 「学年」を選択
 「児童生徒名」を入力
 「転学・給与年月日」を入力
 (日付の入力は 2019/5/10 と入力 ⇒H31.5.10と入力されます)

「給与した図書名」をリストより選択
 (リストに表示される図書名は納入指示書より反映)

転学前の図書の欄に「給与証明書のとおりに」と入力し、給与証明書を添付する

「登録」 「印刷」

16. 転学児童生徒教科用図書給与証明書の作成<一般図書>

「メニュー画面」より「一般図書」を選択「転学児童生徒教科用図書給与証明書」を選択

平成31年度使用

一般図書 受領冊数集計

教科用図書納入指示書

教科用図書返付指示書

教科用図書給与児童生徒名簿

転学児童生徒教科用図書給与証明書

戻る

戻る 一般 一般(視覚) 印刷 登録 削除 平成31年度

[平成 31 年度用] (一般)

転学児童生徒教科用図書給与証明書

浜松市 立 浜松小 学校長殿 31 年 5 月 10 日

(所在地) 静岡県 静岡市葵区春日二丁目12-23

静岡市立静岡小学校

(TEL. 054-253-9155)

校長名 笑太郎 印

基本情報の校長名を表示

貴校に転学する下記児童生徒について、本校における教科用図書の給与の状況は、下記のとおりであることを証明します。

記

児童生徒氏名	牧野信一郎
学 年	第 4 学年

給与教科用図書		
種目	発行者の略称	教科用図書の記号・番号
国語	あかね書房	あかね書房の学習えほん かたかなえほんアイウエオ
算数	同成社	ゆっくり学ぶ子のための「さんすう」3 (6~9のたし算、ひき算、位取り)

あかね書房
くもん出版
گران
ポプラ
女子美術大
同成社

(注) 1. 「教科用図書の記号・番号」が教科書目録に記載されていること。
2. 地図等の教科用図書として記入すること。
3. 転学する児童生徒が、従前に転学した事実がある場合には、係る教科用図書給与証明書をすべて添付すること。

②

「転学先学校名」を入力
「交付日」を入力
帳票年度を入力「平成 31」
「児童生徒名」を入力
「学年」をリストより選択

「種目」は直接入力
給与図書名は「給与教科用図書 発行者の略称」欄をクリックし、リストより選択
また、同様に「教科用図書の記号・番号」欄をクリックし、図書名を選択する

「登録」をクリック
「印刷」をクリックし、印刷

17 データのバックアップ・復元について

基本的に学校用は過去のデータを蓄積することができるのでバックアップ・復元は必要ありませんがシステムが新しくなった時やPCの入れ替え等で必要がある場合使用する
また、念のために保存しておくことをお勧めします。
システム自体を保存しておくこともお勧めします。

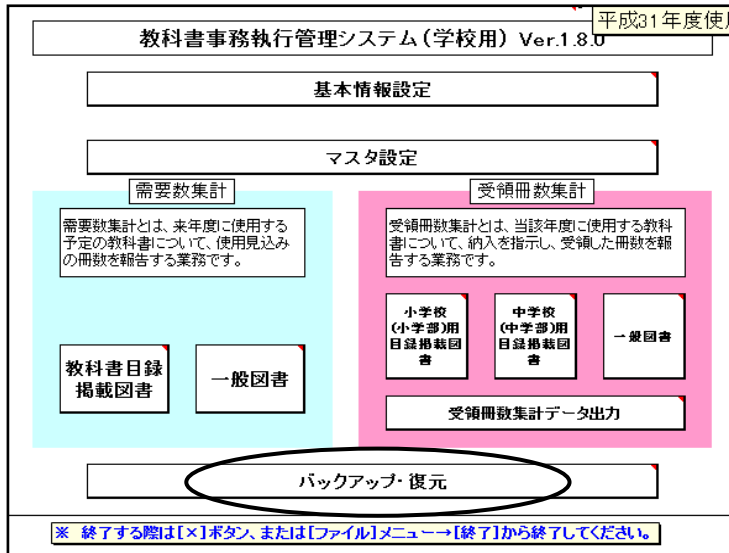

バックアップの手順

「バックアップ」をクリック

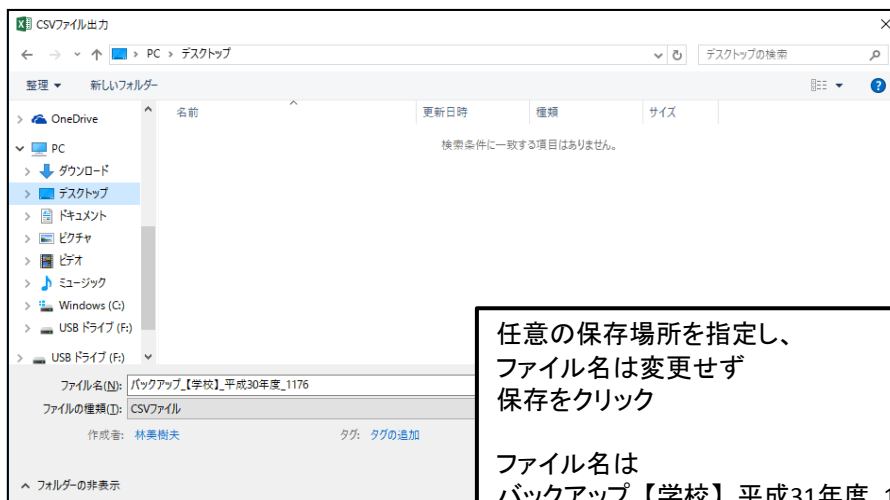
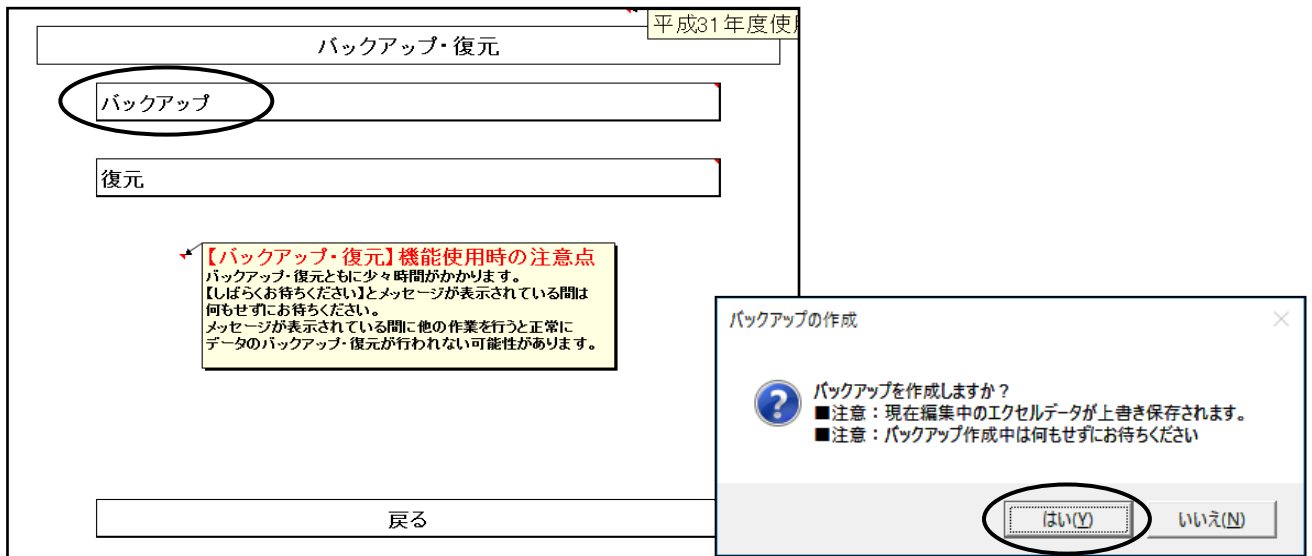

任意の保存場所を指定し、
ファイル名は変更せず
保存をクリック

ファイル名は
バックアップ_【学校】_平成31年度_1176.bk
となります。

復元について

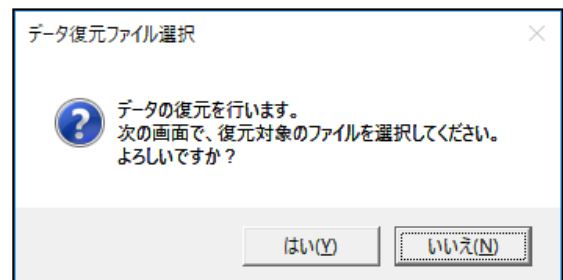
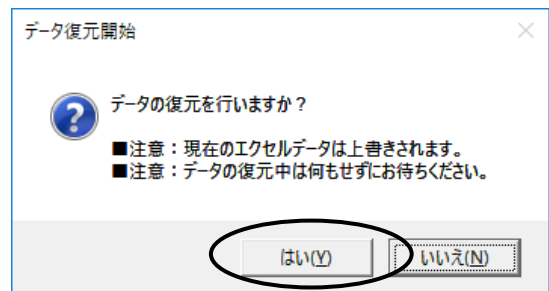
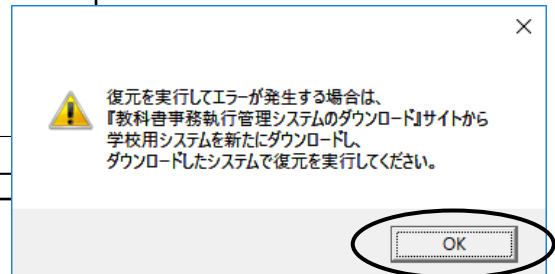
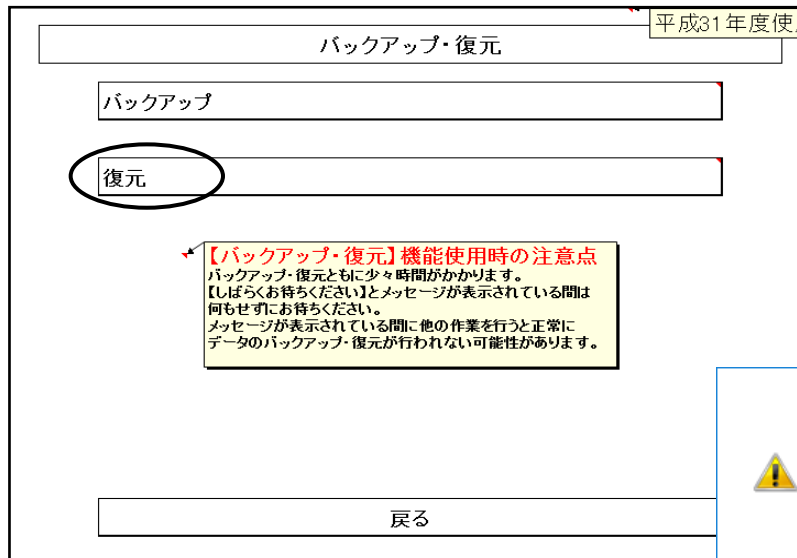

バックアップで保存したファイルを指定してください



18. システムエラーについて

何らかの理由により各画面の処理ボタンをおしても処理が実行されない時は「エラーリセット」ボタンをクリックしてください。処理が有効化されます。入力されているデータを削除する場合は「データ削除」ボタンをクリック

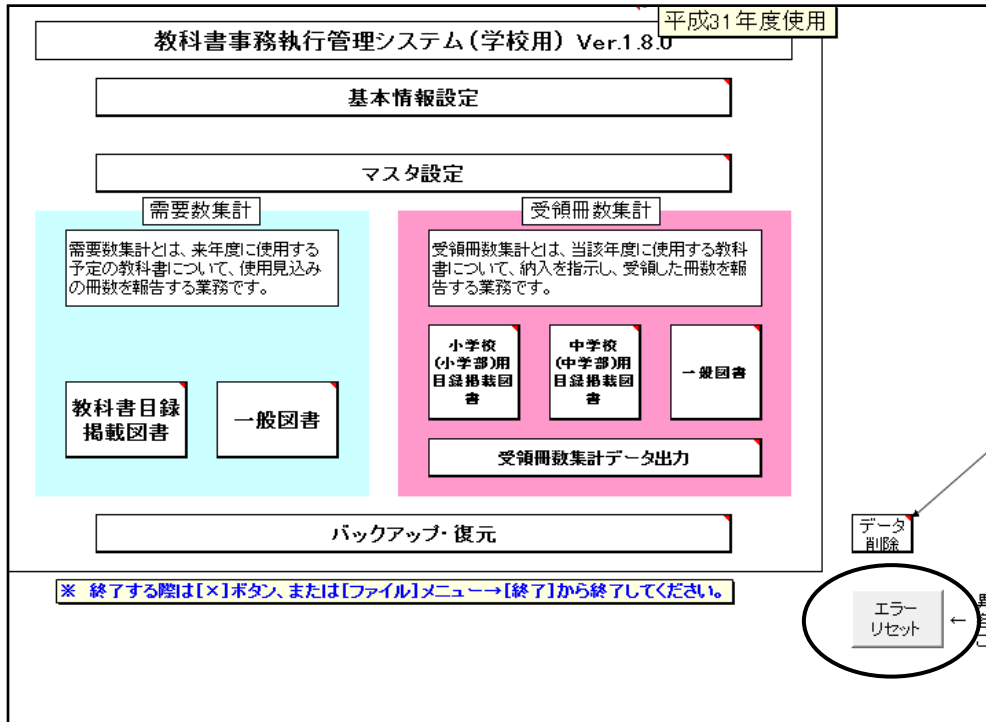

19. システムの終了について

【重要】

システムを終了する際は必ずExcelの保存を使用して保存すること

(システムの容量が大きいいため、保存にかなりの時間を要するので、保存終了まで何もしないでお待ちください。)

Excel 2007・2010を使用している場合保存する際に「互換性チェック」が表示されますが、そのまま「続行」をクリックして保存してください。

